



# CARTILHA DE CONVÊNIOS SINTIPLASQUI

**O Associado é quem faz o sindicato  
ser Forte, Combativo e Atuante.**

## **Assistência médica**

- Médicos
- Dentistas
- Farmácias
- Exames
- Entre outros...

## **Assistência jurídica**

- Atendimento jurídico  
(com hora marcada)
- Orientações  
trabalhistas

**FILIE - SE**  
ao sintiplasqui

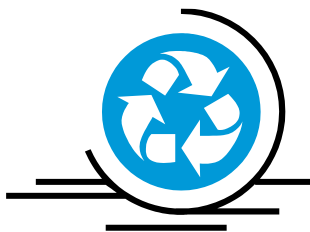

SINDICATO DOS TRABALHADORES NAS  
INDÚSTRIAS DE MATERIAL PLÁSTICO,  
PLÁSTICOS DESCARTÁVEIS E FLEXÍVEIS,  
QUÍMICAS, FARMACÊUTICAS E DE BORRACHA  
DE BRUSQUE E REGIÃO – SINTIPLASQUI.

## Informações referentes ao sindicato.

Onde encontrar o sindicato para obter informações, dar sugestões, ou fazer reclamações?

**Telefone:** (47)3350-5972

**WhatsApp:** (47)98839-8451

**E-mail:** [sintiplasqui@gmail.com](mailto:sintiplasqui@gmail.com)

**Site:** [www.sintiplasqui.com.br](http://www.sintiplasqui.com.br)

**Instagram/ Facebook:** @sintiplasquibrusque

**Endereço:** Rua Francisco Cervi, 39 Centro Brusque –SC. Sala 202 (Anexo ao Sindicato dos trabalhadores na construção e mobiliário).

- 1- Mensalidade por mês descontado em folha de pagamento;
- 2- Associado recebe uma carteirinha, onde ele apresenta nos estabelecimentos conveniados e **recebe os descontos pertinentes**. Lembramos que é válido para sócio e dependente, ou seja, filhos até 16 anos e esposa caso a mesma não tenha vínculo empregatício;
- 3- **Representação nas negociações coletivas de trabalho anualmente**, questões de suma importância que trata da garantia dos direitos básicos na relação do trabalho, reajustes salariais entre outras ações;
- 4- Atendimento no sindicato, quanto orientações e cálculos trabalhistas gratuitamente;
- 5- Atendimento jurídico no sindicato, referente a relações trabalhistas. Valores de percentual diferenciado aos associados;
- 6- Convênios com diversos estabelecimentos, que os trabalhadores utilizam em seu dia-dia os descontos variam de 10% a 50% dependendo da especialidade ou estabelecimentos;
- 7- Cópia de convenções coletivas e acordos coletivos.

# GRATUIDADES SINTIPLASQUI

## Médicos

- Clínico geral gratuito - Atendimento 1x por semana
- Cardiologista Gratuito - Atendimento 1x por semana

## Odontológico

- Clínica geral básica gratuita - avaliações + raio-x simples, limpezas, restaurações, canal de 1 conduto e extrações simples
- Especialidades com preço diferenciado

## Outros profissionais

- Nutricionista - 2 consultas por ano/por pessoa gratuito - Atendimento 1x por semana

## ABRANGE TODAS AS CIDADES

### HOSPEDAGEM/ESPAÇO DE EVENTOS

NOME	TELEFONE	ENDEREÇO
Pousada FETIESC - Consultar o SINTIPLASQUI	(47)3350-5972	Itapema - SC
Recanto Paraíso Aventuras	(47)99639-2268	SC -112, Rio Negrinho - SC
Recanto Claraíba	(47)98466-1547	Claraíba, Nova Trento

### TRANSPORTE E OUTROS

NOME	TELEFONE	ENDEREÇO
AMBLUMED( Serviço de ambulância )	(47)3237-1060	R. Tiradentes, 225 - Bom Retiro, Blumenau
SCUT Segurança Veicular	47 9923-1966	Rua Cel. Izidoro, 454, Tijucas -SC



**LAZER PARA ASSOCIADOS**

**Pousada c/ desconto em:**

- Itapema - Litoral
- Rio Negrinho - Serra
- 

**Aluguel p/ eventos**

- Claraíba - Nova Trento

## BRUSQUE

### MÉDICOS CONVENIADOS

#### ACUPUNTURA

NOME	TELEFONE	ENDEREÇO (RUA,BAIRRO,CIDADE)
Dra. Rubimara Graf	(47) 99951-5617	R. Nereu Ramos, 75 - Jardim Maluche, Brusque / Perto da Auto Elétrica Rafael

#### ANGIOLOGISTA E CIRURGIÃO VASCULAR

NOME	TELEFONE	ENDEREÇO (RUA,BAIRRO,CIDADE)
Dr. Rodrigo Viana	(47) 99950-0100	Rua Felipe Schmidt, 172, sala 302, 3º andar - Centro, Brusque/SC ( Edifício CRF Prime)
Dr. Bernardo Ristow	(47) 3351-2191	R. João Bauer, 444 - Centro 1, Brusque
Dr. Ademir Luiz de Nardi	(47) 3351-2011	R. João Bauer, 486 - Centro 1, Brusque
Dr. Carlos Germano Ristow	(47) 3351-2191	R. João Bauer, 444 - Centro 1, Brusque
Dr. André Laurindo Cabral	( 47) 3044-8585	R. Ver. Guilherme Niebuhr, 26 - Centro
Dr. César Valentino Raimondi	(47) 3355-9768	Av. Augusto Bauer, 240 - Jardim Maluche, Brusque
Dr. Natalia Gianini	47-3355-2834	Av. Otto Renaux, 445 - São Luiz, Brusque - SC
Dr. Gabriel Ribeiro Perotoni	47-3355-6908	R. Eduardo Von Buettner, 20 - Centro 1, Brusque - SC





# CARDIOLOGISTA

**GRATUITO**

ATENDIMENTO UMA VEZ POR SEMANA COM HORA MARCADA  
ENTRE EM CONTATO COM A SECRETARIA DO SINDICATO

BENEFICIO PARA O SÓCIO E DEPENDENTE

CARDIOLOGISTA		
NOME	TELEFONE	ENDEREÇO (RUA,BAIRRO,CIDADE)
Dr. Hailton Boing Junior (GRATUITO)	(47) 3350-5972/ (47)98839-8451	AGENDAR NO SINTIPLASQUI
Dra. Aline Quiñonez da Silva	(47) 3350-5028 / (47) 99161-1766	R. Sete de Setembro, 585 - Santa Rita, Brusque / Clínica Médica Santa Rita
Dr. Carlos Renato Bortolini	(47) 3355-1904	Av. Augusto Bauer, 240 - Jardim Maluche, Brusque / Cardiobrusque, Ed. Salutar - CardioBrusque
Dra. Flavia Gomes Galdeano	47)3350-6996 (47)98411-6996	Rua Rodrigues Alves, 165 sala 504 Edifício Quartzo, Centro - Brusque
Dr Christian Bornschein		R. Felipe Schmidt, 172 - 701 - Centro 1, Brusque /Endocardio
Dr Julio Cesar Bork	(47)3355-0548 ou	R. Felipe Schmidt, 172 - 701 - Centro 1, Brusque /Endocardio
Dra Betina Imhof	(47) 9652-4220	R. Felipe Schmidt, 172 - 701 - Centro 1, Brusque /Endocardio
Dr. Silvio Cleffi	(47) 3332-7872	R. Barão do Rio Branco, 909 - Gaspar
Dr. Adilson Schaefer	(47)98820-2731	Rua azambuja (Anexo ao hospital Azambuja)
Dr. Eloisa Pietrobon	(47) 3044-8585	Av. Augusto Bauer, 240 SL 304 - Jardim Maluche, Brusque
Dr. Silvio Nogueira	(47)3396-8089	Av. Augusto Bauer, 240 SL 304 - Jardim Maluche, Brusque

CIRURGIÃO GERAL		
NOME	TELEFONE	ENDEREÇO (RUA,BAIRRO,CIDADE)
Dr. João Alfredo Diedrich	(47) 3355-2834/ (47) 99230-3408	Av. Otto Renaux, 445 - São Luiz, Brusque
Dr. Fábio Medaglia Filho	(47) 3044-1510	R. Barão do Rio Branco, 40 - Centro 1, Brusque
Dr. Marcos Orestes Gonçalves	(47) 3355-2834	R. Barão do Rio Branco, 40 - Centro 1, Brusque
Dr. Jander João Tomazelli	(47) 3350-6528/ (47) 99190-0134	Av. Augusto Bauer, 240, sala 304 - Jardim Maluche, Brusque
Dra. Lilly Ana Aichinger	(47) 3396-7674/ (47) 99263-2922	R. Azambuja, 1089 - Azambuja, Brusque

<b>CIRURGIÃO PLÁSTICO</b>		
<b>NOME</b>	<b>TELEFONE</b>	<b>ENDEREÇO (RUA,BAIRRO,CIDADE)</b>
Dr. Laercio Cadore	(47) 3351-3636	Av. 1 de Maio, 62 - Centro 1, Brusque
Dr. Gildo Jose da Silva	(47) 3351-2465	R. Barão do Rio Branco, 40 - Centro 1, Brusque
Dra. Sulamita Okayama	(47) 3351-7994/ (47) 99274-7994	R. Felipe Schmidt, 172 - Centro 1, Brusque
Dr. Diego Machado	(47) 3355-6308	R. Eduardo Von Buettner, 20 - Centro 1, Brusque

<b>CIRURGIÃO APARELHO DIGESTIVO / CIRURGIÃO BARIATRICO E METABOLICO</b>		
<b>NOME</b>	<b>TELEFONE</b>	<b>ENDEREÇO (RUA,BAIRRO,CIDADE)</b>
Dr. Fernando Luis Machado	(47) 3351-3660/ (47) 99180-1158	Av. Augusto Bauer, 240 - Jardim Maluche, Brusque 207
Dr. Fábio Medaglia Filho	(47) 3044-1510	R. Barão do Rio Branco, 40 - Centro 1, Brusque
Dr. Lucas Pessin	(47) 99648-0457	R. Felipe Schmidt, 172 - Centro 1, Brusque

<b>CIRURGIÃO CABEÇA E PESCOÇO</b>		
<b>NOME</b>	<b>TELEFONE</b>	<b>ENDEREÇO (RUA,BAIRRO,CIDADE)</b>
Dr. Marcelo Belli	(47) 99136-6144	Rua Felipe Schmidt, 172 10º andar, sala 1001 - Centro 1, Brusque

<b>CIRURGIÃO ONCOLOGICO</b>		
<b>NOME</b>	<b>TELEFONE</b>	<b>ENDEREÇO (RUA,BAIRRO,CIDADE)</b>
Dra. Lilly Ana Aichinger	(47) 3396-7674/ (47) 99263-2922	Av. Augusto Bauer, 240 - Jardim Maluche, Brusque
Dr. Marcos Orestes Gonçalves	(47) 3355-2834/ (47) 992303-408	Av. Otto Renaux, 445 - São Luiz, Brusque

<b>DERMATOLOGISTA</b>		
<b>NOME</b>	<b>TELEFONE</b>	<b>ENDEREÇO (RUA,BAIRRO,CIDADE)</b>
Dra. Talita Mulin	(47) 3350-5028/ (47) 99161-1766	R. Sete de Setembro, 585 - Santa Rita, Brusque/ Clínica Médica Santa Rita
Dra. Dayana Tomio	(47) 8405-5128	R. Barão do Rio Branco, 12 - Centro 1, Brusque / Edifício Bronze
Dra. Camila Zompero Nogueira	(47) 3351-7994 / (47)9274-7994	CRF Prime - R. Felipe Schmidt, 172 - Sala 902 - Centro 1/ Clínica Dra. Nadine Vandressen
Dra Vanessa Bremm	(47) 3355-5050/ (47) 99659-6039	Av. Otto Renaux, 174 - Centro 1, Brusque / Hospital de Olhos de Brusque
Dr. Luiz Fernando Cadore Valle	(47)3351- 0665/ (47)98836-1993	Rua Vereador Guilherme Niebuhr, 101 / Espaço Vitale
Dra. Elizete M. Da Cas. de Aquim	(47) 3351-2799/ (47) 99908-6660	Av. Barão do Rio Branco, 12 - Centro, Brusque
Dr.Jhonatan Luiz Pressato	(47) 3355-2415	Avenida Bepe Rosa, 3.750-Centro 1 Brusque
Dr. Estela da C. Aquim	(47) 3351-2799/ (47) 99908-6660	Av. Barão do Rio Branco, 12 - Centro, Brusque
Dr Gustavo Henrique Favretto	(47)99137-0219/ (47) 99150-2101	Av. Primeiro de Maio 593- Brusque
Dr Felipe Benvenuti	(47) 99263-2922	Av. Augusto Bauer 240, Ed Salutar SALA 203,Maluche- Brusque
Dra. Rafaela Ramos da Silva	(47) 3044-3010	R. Hercílio Luz, 145 - Centro 1, Brusque - SC - Clínica Techy

CLÍNICO GERAL		
NOME	TELEFONE	ENDEREÇO (RUA,BAIRRO,CIDADE)
Dra. Maria Irene (GRATUITO)	(47) 3350-5972 OU (47)98839-8451	R. Francisco Cervi, 39 - Centro 1, Brusque / Sintiplasqui
DEMAIS MÉDICOS CONVENIADOS ENTRAR EM CONTATO		



**MÉDICO CLÍNICO GERAL**  
**GRATUITO**

Não espere ficar doente!  
Agende sua consulta de Check-up

ENDOCRINOLOGISTA		
NOME	TELEFONE	ENDEREÇO (RUA,BAIRRO,CIDADE)
Dr. Frederico Guimarães Marchisotti	(47) 3350-5972 (47)98494-7070	Av. Augusto Bauer, 240 - Jardim Maluche, Brusque / Ed. Salutar
Dra. Camila Girardi Pereira	(47) 3355-9768	Av. Augusto Bauer, 240 - Jardim Maluche, Brusque / Ed. Salutar
Dr. Rodrigo Baema de Almeida	(47) 3355-9768	Av. Augusto Bauer, 240 - Jardim Maluche, Brusque
Dra. Dania Dolzan Peluso	(47) 3350-5028/ (47) 99161-1766	R. Sete de Setembro, 585 - Santa Rita, Brusque/ Clínica Médica Santa Rita
Dr. Osnildo Ramos Reis	(47) 3351-4490	R. Henrich Richardt Bruno Erbe, nº 30 - Centro 1, Brusque
Dra. Andressa Bornschein	(47) 3351-7994	R. Felipe Schmidt, 172 - Centro 1, Brusque
Dr. Nelson Vasconcellos Filho	(47) 3344-0295/ (47) 992477-997	R. João Schaefer 19, São Luiz - Brusque
Dr. Yohana Soares	(47) 3355-6908	R. Eduardo Von Buettner 20 Centro- Brusque
Dr. João Pedro Techy	(47) 3044-3010	R. Hercílio Luz, 145 - Centro 1, Brusque - SC - Clínica Techy

FISIOTERAPIA		
NOME	TELEFONE	ENDEREÇO (RUA,BAIRRO,CIDADE)
Dr. André Hodecker Teixeira	(47) 3351-2946/ (47) 9922-7854	R. Mathilde Hoffmann, 66 - Sl 4/5/6 - Centro 2/ Consulmed
Dra. Thaise Willrich	(47) 3019-4040 (47)99628-7733	R. Barão do Rio Branco, 341 - Centro, Brusque / Espaço Whita
Dr. Marcel Colzani	(47) 3351-2162/ (47) 99911-2923	Rua Heinrich Richard Bruno Erbe, nº 30, Sl 302 - Centro, Brusque
Dr. Lucas Mosimann Negruni	(47) 98480-3343	R. Moritz Germano Hoffmann, 180 - Centro 1, Brusque
Dr. Amanda Boing Uhlmann	(47) 99108-2305	R. Santos Dumont 1465 SL 108- Sta Terezinha Brusque
Dr. Bianca Nogueira Silveira	(19) 99280-1769	R. Santos Dumont 1465 SL 108- Sta Terezinha Brusque
Dr. Ana Paula Cerruti	(47) 99612-0261	R. João Schaeffer 65, São Luiz - Brusque

FONOAUDIOLOGA		
NOME	TELEFONE	ENDEREÇO (RUA,BAIRRO,CIDADE)
Martha Obeidi Cruz Dias Hilbert	(47) 3044-8092	R. João Bauer, 464 - Sala 02 - Centro 1, Brusque - SC
Dra. Christiane Costa	(47) 3351-2402/ (47) 99922-7854	R. Mathilde Hoffmann, 66 - Sl 4/5/6 - Centro 2, Brusque / Consulmed
Dra. Virginia Kappler Fornari	(47) 3049-1999/ (47) 99252-1546	R. Pastor Sandrescky, 149 - Centro 1, Brusque
Dra. Alessandra Martins	(47) 3049-1999/ (47) 99252-1546	R. Pastor Sandrescky, 149 - Centro 1, Brusque
Dra. Francielle S. Oliveira	(47) 3354-3440/ (47) 99210-4390	R. Ernesto Bianchini, 96 - Guarani, Brusque
Dra. Giovanna Sandri	(47) 3354-3440/ (47) 99210-4391	R. Ernesto Bianchini, 96 - Guarani, Brusque
Dra. Jaqueline Schweigert	(47) 3354-3440/ (47) 99210-4392	R. Ernesto Bianchini, 96 - Guarani, Brusque
Dra. Patricia Otake	(47) 3049-0394	R. Felip Schmitt, 172-Centro , Brusque
Dr. Gabrielle Vosgerau		
Dr. Silvana Echer	(47) 99612-0261	R. João Schaeffer 65, São Luiz - Brusque
Dr. Tabita Hanna		

GASTROENTEROLOGISTA		
NOME	TELEFONE	ENDEREÇO (RUA,BAIRRO,CIDADE)
Dr. João Dietrich	(47) 3355-2834 / (47) 9230-3408	Avenida Otto Renaux, 445 sala 14 - São Luiz , Brusque/ Bruslife Centro Médico
Dr. Julio César	(47) 3355-2834/ (47) 9230-3408	Avenida Otto Renaux, 445 sala 14 - São Luiz , Brusque/ Bruslife Centro Médico
Dr. José Cyro de Moura Gomides	(47) 3351-0087/ (47)99146-0023	Av. Augusto Bauer, 240 - Jardim Maluche, Brusque/ Ed. Salutar
Dr. Fernando Luis Machado	(47) 3351-3660/ (47)99180-1158	Av. Augusto Bauer, 240 - Jardim Maluche, Brusque/ Ed. Salutar
Dra. Josiane Fischer	(47) 3351-3660/ (47)99180-1158	Av. Augusto Bauer, 240 - Jardim Maluche, Brusque/ Ed. Salutar
Dr. Jander João Tomazelli	(47) 3350-6528/ (47)99146-0023	Av. Augusto Bauer, 240 - Jardim Maluche, Brusque/ Ed. Salutar
Dr. Roberto Fontana	(47) 3351-2011	R. João Bauer, 486 - Centro 1, Brusque
Dr. Manuel Dominguez Parente	(47) 3354-2415	R. Azambuja, 1089 - Azambuja, Brusque

NEUROLOGISTA		
NOME	TELEFONE	ENDEREÇO (RUA,BAIRRO,CIDADE)
Dra. Viviane Amanda do Nascimento Chmiel	(47) 3350-5028 / (47) 99161-1766	R. Sete de Setembro, 585 - 04 - Santa Rita, Brusque / Clínica Médica Santa Rita
Dr. Eduardo N. C. Bergamaschi	(47) 3351-2370 / (47)99948-3200	R. Pastor Sandrescky, 149 - Centro 1, Brusque / Em frente ao Hospital Imigrantes
Dr Rodrigo M Freitas	(47)3044-8585/ (47) 9739-2668	R. Vereador Guilherme Niebuhr, 26 - Centro 1, Brusque - SC - Clínica IOT
Dr. Ismael Paulo Búrgio	(47) 3355-0548	R. Felipe Schmidt, 172 - Centro 1, Brusque
Dr. José Sion Cantos	(47) 3351-2079	Ed. Quartzo 503 Centro- Brusque
Dr. Marcelo Swerts	(47) 3351-2996	R.Barão do Rio Branco 12 sala 605/606 Centro Brusque
Dr. Mario Sergio Bertelli (Neurofisiologista)	(47) 3044-3010	R. Hercílio Luz, 145 - Centro 1, Brusque - SC - Clínica Techy

NEFROLOGISTA		
NOME	TELEFONE	ENDEREÇO (RUA,BAIRRO,CIDADE)
Dra. Suelen Dias Rodrigues	(47) 3354-2415	R. Azambuja, 1089 - Azambuja, Brusque / Hospital de Azambuja



NEUROLOGISTA INFANTIL		
NOME	TELEFONE	ENDEREÇO (RUA,BAIRRO,CIDADE)
Dr Rodrigo M Freitas	(47)3044-8585/ (47) 9739-2668	R. Vereador Guilherme Niebuhr, 26 - Centro 1, Brusque - SC - Clínica IOT
Dr. Israel Mendonça	(47) 3044-3010	R. Hercílio Luz, 145 - Centro 1, Brusque - SC - Clínica Techy

GINECOLOGISTA		
NOME	TELEFONE	ENDEREÇO (RUA,BAIRRO,CIDADE)
Dr. Mauro Cesar Flores (Agenda no Sintiplasqui)	(47) 3351-2089 (47) 99982-0327	Av. Arno Carlos Gracher, 323 - Centro 1, Brusque / Sintrivest
Dr. Jose Luiz Neto	(47) 3350-5028 (47) 99161-1766	R. Sete de Setembro, 585 - Santa Rita, Brusque / Clínica Médica Santa Rita
Dr. André Fernandes Lins	(47) 3355-2834 (47) 99230-3408	Avenida Otto Renaux, 445 sala 14 - São Luiz , Brusque / Bruslife Centro Médico
Dr. Eduardo Samuel Haubert	(47) 3355-2834 (47)99230-3408	Avenida Otto Renaux, 445 sala 14 - São Luiz , Brusque / Bruslife Centro Médico
Dra. Caroline Leal	(47)99113-2580	Avenida Augusto Bauer 240 sala 505/ Ed. Salutar
Dr. Marcos Vinicius Bauer	(47)99795-4152 (47) 3351-2078/ (47)99795-4152	R. Hercílio Luz, 228 - Centro 1, Brusque R. Hercílio Luz, 228 - Centro 1, Brusque
Dra. Gisele Moritz	(47)99795-4152	R. Hercílio Luz, 228 - Centro 1, Brusque
Dra. Ana Paula Fagundes	(47) 9950-0100	R. Pastor Sandrescky, 148 - 1º andar - sala 2 - Centro 1/ Hosp. Imigrantes
Dr. Delfino João Schaefer	(47) 3351-2215	R. Pastor Sandrescky , 159 - Centro 1, Brusque
Dr. Getulio de Almeida	(47) 3355-5500/ (47)98488-8864	R. Heinrich Richardt Bruno Erbe, nº 30 - Centro 1, Brusque
Dr. Antonio Waldemar Moser	(47) 3396-7932	R. Pastor Sandrescky, 159 - Centro 1, Brusque
Dr. Cláudio dos Santos	(47) 3355-2111	R. Barão do Rio Branco, 40 - Centro 1, Brusque
Dr. David Bortot Raspini	(47) 3351-5027	Av. Augusto Bauer, 240 - Jardim Maluche, Brusque
Dra. Camila Morelli	(47) 3355-3664	R. Pastor Sandrescky, 159 - Centro 1, Brusque
Dra. Jaqueline de Souza Silva	(47) 3355-2834/ (47) 99230-3408	Av. Dom Joaquim, 677 - Jardim Maluche, Brusque
Dra. Patrícia G. Sweres	(47) 3351-2996	R. Barão do Rio Branco, 12 - Centro 1, Brusque
Dr. Ary de Souza Dias	(47) 3351-3237	R. Rodrigues Alves, 165 - Centro 1, Brusque
Dr. Paulo Ricardo S. Santos	(47) 3351-1295	R. Heinrich Richard Bruno Erbe, nº 30 - Centro, Brusque
Dra. Marina Zendron	(47) 3355-5966	R. Rodrigues Alves, 165 - Centro 1, Brusque
Dr. Darlei Colzani	(47) 3351-5051	Hospital Imigrantes sala 11 Centro Brusque
Dra. Sarah Kumoto	(47) 3049-5966	R. Felipe Schmidt, 172 - Centro 1, Brusque
Dr. Rozalba Fidelis	(47) 3351-0035	Hospital Dom Joaquim/ SIND. COMERCIO - AGENDAR NO SINTIPLASQUI
Dr. Yuri Vasques	(47) 3044-3010	R. Hercílio Luz, 145 - Centro 1, Brusque - SC - Clínica Techy

ODONTOLÓGICO		
NOME	TELEFONE	ENDEREÇO (RUA,BAIRRO,CIDADE)
Dr. Eduardo Landeira (GRATUITO PARA CLÍNICA BÁSICA)	(47) 3350-5972	R. Francisco Cervi, 39 - Centro 1, Brusque / Sintiplasqui
Dra. Ariane Bonato (GRATUITO PARA CLÍNICA BÁSICA)	(47) 3350-5972	R. Francisco Cervi, 39 - Centro 1, Brusque / Sintiplasqui
Dra. Pâmela Xavier (GRATUITO PARA CLÍNICA BÁSICA)	(47) 3350-5972	R. Francisco Cervi, 39 - Centro 1, Brusque / Sintiplasqui
Dra. Natália Tourinho (GRATUITO PARA CLÍNICA BÁSICA)	(47) 3350-5972	R. Francisco Cervi, 39 - Centro 1, Brusque / Sintiplasqui

NUTRICIONISTA		
NOME	TELEFONE	ENDEREÇO (RUA,BAIRRO,CIDADE)
Sabrina Rafaela (GRATUITO)	(47)3350-5972	R. Francisco Cervi, 39 - Centro, Brusque / Sintiplasqui (LIMITADO A DUAS CONSULTAS POR ANO)
Dra. Rubimara Graf	(47) 99951-5617	R. Nereu Ramos, 75 - Jardim Maluche, Brusque / (perto da Auto Elétrica Rafael)
Anelize Dada	(47) 3355-6910	R. Eduardo Von Buettner, 20 - Centro 1, Brusque - SC - Visão Med
Ana Flávia - Nutricionista com especialização em nutrição Esportiva	(47)99188-6993	Consultar com a profissional
Dra. Geneci Reis	(47) 3351-2402/ (47) 99922-7854	R. Mathilde Hoffmann, 66 - Sl 4/5/6 - Centro 2, Brusque
Dra. Aline Resner	(47) 3350-6528	Av. Augusto Bauer, 240 - Jardim Maluche, Brusque
Dra. Caroline Pozzi Vanelli	(47) 99947-8276	R. Rodolfo Kuckembecker, 123, Mluche, Brusque
Dr. Raquel Cavivioli	(47) 3019-4795	Av. Augusto Bauer, 240 - Jardim Maluche, Brusque
Dr Ana Cláudia Lamin	(47) 3351-0090	R. Vereador Érico Truppel 142 - Guabiruba
Dr. Larissa Fachini	(47) 3351-2402	R. Mathilde Hoffmann, 66 - Sl 4/5/6 - Centro 2, Brusque /
Dra Cristiane Pereira de Haro	(47) 3044-3010	R. Hercílio Luz, 145 - Centro 1, Brusque - SC - Clínica Techy



# NUTRICIONISTA

**GRATUITO**

ATENDIMENTO UMA VEZ POR SEMANA COM HORA MARCADA  
ENTRE EM CONTATO COM A SECRETARIA DO SINDICATO OU COM  
A NUTRICIONISTA PELO CONTATO: (47)98434-3363

BENEFÍCIO PARA O SÓCIO E DEPENDENTE

ONCOLOGISTA		
NOME	TELEFONE	ENDEREÇO (RUA,BAIRRO,CIDADE)
Dr. Marcos Orestes Gonçalves	(47) 3355-2834/ (47)9 9230-3408	Av. Otto Renaux, 445 - São Luiz, Brusque - SC/ Brusliffe
Dra. Lilly Ana Aichinger	(47) 99105-8760	Rua Azambuja 1089- Azambuja - Brusque
Dr. Paulo V. Hoffmann	(47) 3044-3011	R. Hercílio Luz, 145 - Centro 1, Brusque - SC - Clínica Techy

OFTALMOLOGISTA / OFTALMOLOGISTA PEDIATRA		
NOME	TELEFONE	ENDEREÇO (RUA,BAIRRO,CIDADE)
Dr. Eduardo Chamas (Agendar no Sintiplasqui)	(47) 3350-5972	Av. Arno Carlos Gracher, 323 - Centro 1, Brusque / Sintrivest
Dr. Bruno Menino	(47) 3355-6910	R. Eduardo Von Buettner, 20 - Centro 1, Brusque / Visão Med
Dr. Guilherme Gonçalves Robaina	(47) 3355-6910	R. Eduardo Von Buettner, 20 - Centro 1, Brusque / Visão Med
Dr. José Carlos Lorenzi Pereira	(47) 3355-6910	R. Eduardo Von Buettner, 20 - Centro 1, Brusque / Visão Med
Dra. Ana Flávia Mueller Búrgio	(47) 3355-6910	R. Eduardo Von Buettner, 20 - Centro 1, Brusque / Visão Med
Dra. Maria Amélia M. Bertolini	(47) 3355-6910	R. Eduardo Von Buettner, 20 - Centro 1, Brusque / Visão Med
Dr. Guilherme Mafra	(47) 3355-6910	R. Eduardo Von Buettner, 20 - Centro 1, Brusque / Visão Med
Dr. André Prznyszny (Parc. Fórum Sindical)	(47) 3355-5050 / (47) 99659-6039	Av. Otto Renaux, 174 - Centro 1, Brusque / Hospital de Olhos de Brusque
Dr. Júlio César Bottós	(47) 3355-5050 / (47) 99659-6039	Av. Otto Renaux, 174 - Centro 1, Brusque / Hospital de Olhos de Brusque
Dra. Juliana Mantovani Bottós	(47) 3355-5050 / (47) 99659-6039	Av. Otto Renaux, 174 - Centro 1, Brusque / Hospital de Olhos de Brusque
Dra. Kátia Mantovani Bottós*	(47) 3355-5050 / (47) 99659-6039	Av. Otto Renaux, 174 - Centro 1, Brusque / Hospital de Olhos de Brusque
Dr. Mauro Toledo Leite*	(47) 3355-5050 / (47) 99659-6039	Av. Otto Renaux, 174 - Centro 1, Brusque / Hospital de Olhos de Brusque
Dra. Rosania Hermsdorsf Ferreira	(47) 3355-5050 / (47) 99659-6039	Av. Otto Renaux, 174 - Centro 1, Brusque / Hospital de Olhos de Brusque
Dr. Renne Júnior	(47) 3351-0697	R. Gustavo Krieger - Centro 1, Brusque - SC(Precisa da autorização do sindicato)
Dr. Igor Carvalho de Araujo	(47) 99238-1041	Rodovia Antonio Heil 3730 - Brusque / Clínica Iris
Dr. Annelise Lidice Francisquini (Pediatra)		Rodovia Antonio Heil 3730 - Brusque / Clínica Iris
Dr. Hugo Diehl		Rodovia Antonio Heil 3730 - Brusque / Clínica Iris
Dr. Natalia Brrsa Maes		Rodovia Antonio Heil 3730 - Brusque / Clínica Iris
Dr Fernando Longhi Bordin	(47) 3351-0090 (47) 99603-2136	R. Ver. Érico Trupel, 142 - Centro 1, Guabiruba / Clínica Iris, Edifício Teonila
Dra. Maiara Dalcegio Favretto		R. Ver. Érico Trupel, 142 - Centro 1, Guabiruba / Clínica Iris, Edifício Teonila
Dr Guilherme Mafra Ghislandi		R. Ver. Érico Trupel, 142 - Centro 1, Guabiruba / Clínica Iris, Edifício Teonila

<b>OTORRINOLARINGOLOGISTA</b>		
<b>NOME</b>	<b>TELEFONE</b>	<b>ENDEREÇO (RUA,BAIRRO,CIDADE)</b>
Dra. Carla Willemann Kruehl Goulart	(47) 3044-8092/ (47)99251-1546	R. João Bauer, 464, Centro - Brusque /SC
Dr. Felipe de Oliveira	(47) 3350-5028 (47) 99161-1766	R. Sete de Setembro, 585 - Santa Rita, Brusque / Clínica Médica Santa Rita
Dr. George Evandro Boos	(47) 3396-9740/ (47) 99636-0409	Rua Henrich Richard Bruno Erbe, 25 - Centro 1, Brusque
Dr. Tiago José Conrado	(47) 3049-0441	R. Felipe Schmidt, 172 - Centro 1, Brusque
Dr. Anita Brunel Alves	(47) 3355-6908	R. Eduardo Von Buettner, 20 - Centro 1, Brusque - SC
Dr. Luiz Felipe Roecker Ceccon	(47) 3044-3011	R. Hercílio Luz, 145 - Centro 1, Brusque - SC - Clínica Techy
Dra Isabela Conti Abile	(47) 3044-3013	R. Hercílio Luz, 145 - Centro 1, Brusque - SC - Clínica Techy
Dra. Mariana Renata Nunes	(47) 3044-3013	R. Hercílio Luz, 145 - Centro 1, Brusque - SC - Clínica Techy

<b>ORTOPEDISTA E TRAUMATOLOGISTA</b>		
<b>NOME</b>	<b>TELEFONE</b>	<b>ENDEREÇO (RUA,BAIRRO,CIDADE)</b>
Dr. Augusto Sari Cassol	(47) 3350-5972 / (47)98839-8451	Agendar no SINTIPLASQUI / CONSULTA NO SINTRIVEST
Dr. Juan Khacyo Gonzales (Joelho)	(47) 3350-5028 (47) 99161-1766	R. Sete de Setembro, 585 - 04 - Santa Rita, Brusque / Clínica Médica Santa Rita
Dr. Teri Roberto Guérios (pé e joelho)	(47) 3355-5251	R. João Luís Gonzaga, 35 - Centro 1, Brusque / Clínica Articulare
Dr. Gilberto Iwamoto (Quadril)	(47) 3355-0422 (47) 98497-3346	R. Azambuja, 1089 - Azambuja, Brusque / OrtoCentro, Hospital Azambuja
Dr. Antonio Custódio de Oliveira (Pé e Tornozelo)		R. Azambuja, 1089 - Azambuja, Brusque / OrtoCentro, Hospital Azambuja
Dr. Bruno Cornelios Leite (Pediatrico)		R. Azambuja, 1089 - Azambuja, Brusque / OrtoCentro, Hospital Azambuja
Dr. Carlos Eduardo Buchen (Joelho)		R. Azambuja, 1089 - Azambuja, Brusque / OrtoCentro, Hospital Azambuja
Dr. Francisco Marcondis Penha (Coluna)		R. Azambuja, 1089 - Azambuja, Brusque / OrtoCentro, Hospital Azambuja
Dr. Henrique S. Figueiredo (Mão)		R. Azambuja, 1089 - Azambuja, Brusque / OrtoCentro, Hospital Azambuja
Dr. João Paulo Bordin (Ombro)		R. Azambuja, 1089 - Azambuja, Brusque / OrtoCentro, Hospital Azambuja
Dr. Rafael Barreiros Hofmann (Coluna)		R. Azambuja, 1089 - Azambuja, Brusque / OrtoCentro, Hospital Azambuja
Dr. Luiz Fernando		R. Azambuja, 1089 - Azambuja, Brusque / OrtoCentro, Hospital Azambuja
Dr. Taiuã Vardasca Milan		R. Azambuja, 1089 - Azambuja, Brusque / OrtoCentro, Hospital Azambuja
Dr. Daniel R. Klein (joelho)	(47) 3044-8585/ (47) 99739-2668	R. Ver. Guilherme Niebuhr, 26 - Centro 1, Brusque/ Clínica IOT
Dr. George Maduell de Mattos (ombro e cotovelo)		R. Ver. Guilherme Niebuhr, 26 - Centro 1, Brusque/ Clínica IOT
Dr. Lucas S. Bremm (pé e tornozelo)		R. Ver. Guilherme Niebuhr, 26 - Centro 1, Brusque/ Clínica IOT
Dr. Renan Martins Fontana		R. Ver. Guilherme Niebuhr, 26 - Centro 1, Brusque/ Clínica IOT
Dr. Paulo		R. Ver. Guilherme Niebuhr, 26 - Centro 1, Brusque/ Clínica IOT
Dr. Augusto Cesar Lopes		(47) 3044-3012



Clínica geral  
**ODONTOLÓGICA**  
ODONTOLÓGICA

**GRATUITA**

Você já fez sua consulta  
odontológica de rotina ?



Consultório em  
Brusque e Canelinha

PEDIATRA		
NOME	TELEFONE	ENDEREÇO (RUA,BAIRRO,CIDADE)
Dr. Arthur K. Neto (Agendar no Sintiplasqui)	(47) 3350-5972 (47) 98839-8451	Sintrivest - AGENDAR NO SINTIPLASQUI
Dr. Marcos Tavares Dib	(47) 3350-5028/ (47) 99161-1766	R. Sete de Setembro, 585 - Santa Rita, Brusque/ Clínica Médica Santa Rita
Dr. Cesar Tournier Elias(Precisa de autorização do sindicato)	(47) 3351-2157	R. Pastor Sandrescky, 148 - Centro 1, Brusque / Anexo ao Hospital Imigrantes
Dra. Eliane Faria Isfer de Lima	(47) 3351-2370	R. Pastor Sandrescky, 149 - Centro 1, Brusque / Em frente ao Hospital Imigrantes
Dra. Marília Novaes Bergamashi	(47) 3351-2370	R. Pastor Sandrescky, 149 - Centro 1, Brusque / Em frente ao Hospital Imigrantes
Dra. Kaline C. de Oliveira	(47) 99619-9886	R. Pastor Sandrescky, 148 - Centro 1, Brusque / Anexo ao Hospital Imigrantes
Dra Danielle Gutierres	(47)3351-3260/ (47) 99113-2580	Avenida Augusto Bauer 240 sala 505/ Ed. Salutar
Dra. Ana Maria Huber Baur	(47)3351-0665/ (47)98836-1993	Rua Vereador Guilherme Niebuhr, 101/ Espaço Vitale
Dr. Jocelito V. Martinez ☒	(47) 3351-1595	R. Felipe Schmidt, 31 - Centro 1, Brusque
Dr. Ana Flavia Mattos	(47)99648-0457	R. Felipe Schmidt, 172 - Centro 1, Brusque
Dr. Marilane Vieira Pinotti	(47) 3237-8764	R. Henrich Richard Bruno Erbe 30, sala 302 -Centro - Brusque

PNEUMOLOGISTA		
NOME	TELEFONE	ENDEREÇO (RUA,BAIRRO,CIDADE)
Dra. Jessica Molinari	(47) 3350-5028/ (47) 99161-1766	R. Sete de Setembro, 585 - Santa Rita, Brusque/ Clínica Médica Santa Rita
Dra. Daniela Salvador Alves	(47) 3251-2499/ (47) 99220-1632	Rua Guilherme Wegner, 935 - São Luiz, Brusque
Dra. Cláudia Coronel	(47) 3351-3443/ (47) 99752-5943	AV. João Bauer 444, sala 1106 Centro Brusque

PNEUMOLOGISTA PEDIATRICA		
NOME	TELEFONE	ENDEREÇO (RUA,BAIRRO,CIDADE)
Dr. Jocelito V. Martinez ☒	(47) 3351-1595	R. Felipe Schmidt, 31 - Centro 1, Brusque

PODÓLOGA		
NOME	TELEFONE	ENDEREÇO (RUA,BAIRRO,CIDADE)
Ariana Voitena	(48) 99161-0492	Rua Imigrantes 54 - Guabiruba ( em frente a rotula)



<b>NEUROPSICOPEDAGOGA/ PSICOPEDAGOGA</b>		
<b>NOME</b>	<b>TELEFONE</b>	<b>ENDEREÇO (RUA,BAIRRO,CIDADE)</b>
Anna Gevaerd Westarb	(47)9693-2859	Rua José Fischer, Centro, Guabiruba - SC 9 (Clínica mais dente)
Dra. Valeria dos S. Pereira	(47) 3044-3013	R. Hercílio Luz, 145 - Centro 1, Brusque - SC - Clínica Techy

<b>PROCTOLOGISTA/COLOPROCTOLOGISTA</b>		
<b>NOME</b>	<b>TELEFONE</b>	<b>ENDEREÇO (RUA,BAIRRO,CIDADE)</b>
Dra. Katia Graciosa	(47) 3351-2078/ (47)99795-4152	R. Hercílio Luz, 228 - Centro 1, Brusque
Dr. Paulo Coppini	(47) 3396-0125/ (47)99180-1158	Av. Augusto Bauer, 240 - Jardim Maluche, Brusque/ Ed. Salutar
Dr. Carlos Coelho	(47)3355-7049 (47)98836-1993	R. Ver. Guilherme Niebuhr, 101 - Centro 1, Brusque / Clínica Espaço Vitale, Vitalab Diagnósticos
Dr. Rafael Saadi Junior	(47)3350-6528/ (47) 99190-0134	Av. Augusto Bauer, 240 - Jardim Maluche, 305

<b>PSIQUIATRA</b>		
<b>NOME</b>	<b>TELEFONE</b>	<b>ENDEREÇO (RUA,BAIRRO,CIDADE)</b>
Dr. Andre Rochetti	(47) 3350-5028 / (47) 99161-1766	R. Sete de Setembro, 585 - 04 - Santa Rita, Brusque/ Clínica Médica Santa Rita
Dr. Rafael dos Santos Barni	(47) 99607-8606	R. Adriano Schaeffer, 141 - Centro 1, Brusque
Dr. Denys Tomio	(47) 3355-2153/ (49) 8405-5128	R. Barão do Rio Branco, 12 - Centro 1, Brusque / Edifício Bronze
Dr. Homero Luiz Alves Gastal	(47) 3355-5546	R. Felipe Schmitt,31, Centro, Brusque
Dr. Jackelin Gil Ozuna	(47)99251-1546	R. João Bauer 499, sala 2 Centro - Brusque
Dra. Clarissa Santos da Silveira Lima	(47) 3044-3012	R. Hercílio Luz, 145 - Centro 1, Brusque - SC - Clínica Techy
Dr. Rafael Araújo Lafeta	(47) 3044-3013	R. Hercílio Luz, 145 - Centro 1, Brusque - SC - Clínica Techy

<b>REUMATOLOGISTA</b>		
<b>NOME</b>	<b>TELEFONE</b>	<b>ENDEREÇO (RUA,BAIRRO,CIDADE)</b>
Dr. Luan Felipe Luckmann	(47) 3355-0422 (47) 98497-3346	R. Azambuja, 1089 - Azambuja, Brusque / OrtoCentro, Hospital Azambuja
Dra. Laura Helena Giovanela	(47) 3355-0422 (47) 98497-3346	R. Azambuja, 1089 - Azambuja, Brusque / OrtoCentro, Hospital Azambuja
Dr. Eduardo Belotto	(47) 3355-9768 (47) 3355-6027	Av. Augusto Bauer, 240 - Jardim Maluche, Brusque / Ed. Salutar
Dr Roberto H Bento	(47)3044-8585/ (47) 9739-2668	R. Vereador Guilherme Niebuhr, 26 - Centro 1, Brusque - SC / Clínica IOT
Dr. Prescila Peagle Beltrão	(47) 99218-5058	R. Felipe Schmitt 172 - Centro - Brusque
Dra Camila Ribeiro Dutra	(47) 3044-3011	R. Hercílio Luz, 145 - Centro 1, Brusque - SC - Clínica Techy

**FILIE - SE AO SINTIPLASQUI**



UROLOGISTA		
NOME	TELEFONE	ENDEREÇO (RUA,BAIRRO,CIDADE)
Dr. Henrique vergueiro	(47) 3350-5028 (47) 99161-1766	R. Sete de Setembro, 585 - 04 - Santa Rita, Brusque / Clínica Médica Santa Rita
Dr. Antônio Serafim Venzom	(47)3351-2627 (47) 99982-0145	R. Henrique Ricardo Bruno Erbe, 30, sala 603 / Ed. Dell'Agnolo
Dr. Antonio C. Pucci de Oliveira	(47) 3396-2204	R. Azambuja, 1089 - Azambuja, Brusque / Hospital de Azambuja
Dr. Giovanni Favretto	(47) 3396-2204	R. Azambuja, 1089 - Azambuja, Brusque / Hospital de Azambuja
Dr. Diogo Edele dos Santos	(47)3355-7049	R. Ver. Guilherme Niebuhr, 101 - Centro 1, Brusque / Clínica Espaço Vitale, Vitalab Diagnósticos
Dr. Rudimar Fernando dos Reis	(47) 3396-2204	R. Azambuja, 1089 - Azambuja, Brusque / Hospital de Azambuja
Dr. Humberto Teruo Eto	(47) 3351-4378	R. Pastor Sandrescky, 171 - Centro 1, Brusque
Dr. Roberto E. Manke	(47) 3044-3010	R. Hercílio Luz, 145 - Centro 1, Brusque - SC - Clínica Techy
Dr. Felipe Dourado munhoz	(47) 3044-3011	R. Hercílio Luz, 145 - Centro 1, Brusque - SC - Clínica Techy

MASTOLOGISTA		
NOME	TELEFONE	ENDEREÇO (RUA,BAIRRO,CIDADE)
Dr. Rafael Reis e Silva	(47) 3351-2115	R. do Convento, 82 - Centro 1, Brusque
Dr. Cláudio dos Santos	(47) 3355-2111	R. Barão do Rio Branco, 40 - Centro 1, Brusque
Dr. Paulo Ricardo S. Santos	(47) 3351-1295	R. Heinrich Richard Bruno Erbe, nº 30 - Centro, Brusque
Dr. Ana Beatriz Sanches	(47)3355-6908	R. Eduard Von Buettner, 20 - Centro 1, Brusque - SC (Visão Med)

HEMATOLOGISTA		
NOME	TELEFONE	ENDEREÇO (RUA,BAIRRO,CIDADE)
Dra. Brigitte Brandes	(47) 3351-2170/ (47) 99152-3199	R. Felipe Schmidt, 31 - Centro 1, Brusque
Dr. Fabio Rodrigues Benedetti	(47) 3355-0548	R. Felipe Schmidt, 172 - Centro 1, Brusque

MASSOTERAPEUTA		
NOME	TELEFONE	ENDEREÇO (RUA,BAIRRO,CIDADE)
Dr. Rosa Helena	(47) 98806-4484	R. Aires Lourenço Peck 261 - Guarani- Brusque

## NOS SIGA ONLINE



@SINTIPLASQUIBRUSQUE



WWW.SINTIPLASQUI.COM.BR



PSICÓLOGO		
NOME	TELEFONE	ENDEREÇO (RUA,BAIRRO,CIDADE)
Thais Kerolin Mafra	(47)99900-6408	Atendimento no SINTIPLASQUI ou Rua Prefeito Vitor Ademar Gevaerd, Jardim Maluche, N° 57 - Sala 101
Dr. Adriana Aparecida do Amaral	(47) 99207-0730	Atendimento no SINTIPLASQUI ou Rua Prefeito Vitor Ademar Gevaerd, Jardim Maluche, N° 57 - Sala
Dr. Adriano de Souza	(47) 3350-5028 (47) 99161-1766	Rua Felipe Schmidt, 31 - Centro, Brusque - SC/ Edifício João Diosísio Vechi, sala 105
Dra. Sueli Bruno	(47) 3350-5028 (47) 99161-1766	R. Sete de Setembro, 585 - 04 - Santa Rita, Brusque / Clínica Médica Santa Rita
Maria Isadora Quintino	(47) 3351-2402/ (47)99922-7854	R. Mathilde Hoffmann, 66 - Sl 4/5/6 - Centro 2, Brusque / Consulmed
Kécia Swarz	47) 99149-7607	Avenida Cônsul Carlos Renaux - centro - Ed. Cintia, sala 205
Tiago Boing	(47) 3351-2402/ (47)99922-7854	R. Mathilde Hoffmann, 66 - Sl 4/5/6 - Centro 2, Brusque / Consulmed
Bianca Gracher	47) 99679-8352	Rua David Hort, n 135, Dom Joaquim- Brusque/SC ou ONLINE
Janice da Costa	47)99277 – 8230	Rua Felipe Schmidt N° 31, sala 503, 5º andar ,Brusque
Leticia Bechtold Ebel	(47)99119-7057	(47) 99612-0261
Lia Marcia Cruz e Prado	(47)3350-6996 / (47)98411-6996	Rua Rodrigues Alves, 165 sala 504 Edifício Quartzo ( Clínica Galdeano)
Kathllen Alves R. Weiss	(47) 99266-2028	Av. Augusto Bauer, 240 - Jardim Maluche, Brusque
Juliana Marchi	(47)99129-9965	R. Herlicio Luz, 119, Centro, Brusque
Cristiane Q. De Oliveira	(47) 3396-6883	Av. Getulio Vargas 81 Centro Brusque
Caren Belizario de Araujo Lolatt	(47) 3396-6883	Av. Getulio Vargas 81 Centro Brusque
Feranada Ferreira	(47) 3396-6883	Av. Getulio Vargas 81 Centro Brusque
Taise Fernanda Kohler	(47) 9915-6506	R. Matilde Hofmann -Centro Brusque
Aline Marques	(47) 98872-2720	R. Santos Dumont 1285, STA Terezinha
Mara C. Erthal	(47) 99698-6429	R. João luiz Gonzaga 35 centro Brusque
Raquel Correa	(47)99145-5005	R. Adriano Scafefer 57 sala 202- Centro - Brusque
Guilherme Silveira	(47) 99700-9719	R. Rodrigues Alves sala 201 ed. Quartzo centro Brusque
Marco Aurelio Amorim	(47) 99612-0261	R. João Schaeffer 65 São luiz - Brusque
Elizandra Andrade	(47) 99612-0261	R. João Schaeffer 65 São luiz - Brusque
Silvia Machado	(47) 99612-0261	R. João Schaeffer 65 São luiz - Brusque
Luiza Appel	(47) 99612-0261	R. João Schaeffer 65 São luiz - Brusque
Ana Paula Juanini	(47) 99612-0261	R. João Schaeffer 65 São luiz - Brusque



*Indicou,  
Associou,  
Ganhou!*



## **PROMOÇÃO SINTIPLASQUI**

Se você indicar alguém para se associar ao SINTIPLASQUI, e essa pessoa se tornar sócio, você automaticamente ganha uma deliciosa pizza!

E aí, você conhece alguém que gostaria de utilizar de todos os nossos benefícios? Indique!



(47)98839-8451



(47)3350-5972

<b>HOSPITAIS</b>		
<b>NOME</b>	<b>TELEFONE</b>	<b>ENDEREÇO</b>
Hospital Azambuja	(47) 3396-2200	R. Azambuja, 1089 - Azambuja, Brusque
Hospital Dom Joaquim	(47) 3351-0035	R. Botuvera, 202 - Dom Joaquim, Brusque
Hospital Imigrantes	(47) 3308-5000	R. Pastor Sandrescky, 148 - Centro 1, Brusque
Hospital de Olhos   Sadalla Amin Ghanem	(47) 3481-5333/ (47) 9707-0030	R. Camboriú, 35 - Glória, Joinville - SC

<b>CLÍNICAS DE EXAMES</b>		
<b>NOME</b>	<b>TELEFONE</b>	<b>ENDEREÇO</b>
Centro de Diagnóstico por imagem Azambuja	(47) 3396-2225	R. Azambuja, 1089 - Azambuja, Brusque
Prime Diagnóstico por Imagem	(47) 3351-9160	R. Felipe Schmidt, 172 - Centro 1, Brusque
HC Imagem	(47) 3308-0616	R. Augusto Bauer, 240 - Jardim Maluche, Brusque
HC Imagem	(47) 3308-0616	R. Pastor Sandrescky, 148 - Centro 1, Brusque
Ultra Rad	(47) 3351-5660	R. Melchior Heil, 20 - Centro 1, Brusque
Radus Diagnóstico por Imagem	(47) 3351-6300	R. Ver. Guilherme Niebuhr, 101 - Centro 1, Brusque
Ecomax - Diagnóstico por Imagem	(47) 3251-9900	R. Pastor Sandrescky, 160 - Centro 1, Brusque
Hospital dos Olhos	(47) 3355-5050	v. Otto Renaux, 174 - Centro 1, Brusque - SC
Citolabor	(47) 3351-4406/ (47) 8466-4700	Anexo Estacionamento Hospital Imigrantes - R. Pastor Sandrescky, 148 - Centro I, Brusque
Centro de Prevenção e Diagnóstico Brusque - CEDIB	(47)3044-1603/ (47)99218-5158	Rua Felipe Schimidt, 172, sala 402-Centro - Brusque
Clínica Techy Brusque	(47) 3044-3010	R. Hercílio Luz, 145 - Centro 1, Brusque - SC
Ecocenter Ultrassom	(47) 98442-8075	R. Brusque, 146 - centro, Guabiruba - SC
Bruslife Centro Médico	(47) 3355-2834	Avenida Otto Renaux, 445 sala 14 - São Luiz , Brusque



**CLÍNICAS MÉDICAS**

Clínica Médica Galdeano	(47) 3350-6996 (47)98411-6996	Rua Rodrigues Alves, 165 sala 504 Edifício Quartzo, Centro - Brusque
Cardiobrusque	(47) 3355-1904	Av. Augusto Bauer, 240 - Jardim Maluche, Brusque
Endocardio Clinica Médica	(47) 3355-0548 (47) 9652-4220	R. Felipe Schmidt, 172 - Centro 1, Brusque (CRF PRIME)
Clínica Neoax • Inovação em Psicologia	(47) 3049-1727	R. Felipe Schmidt, 172 - Sala 504 - São Luiz, Brusque (CRF PRIME)
Clínica Articulare Ortopedia e Medicina Dor	(47) 3355-5251 (47) 3355-5251	R. João Luís Gonzaga, 35 - Centro 1, Brusque
IOT Brusque	(47) 3044-8585 (47) 9739-2668	R. Ver. Guilherme Niebuhr, 26 - Centro 1, Brusque
Bruslife Centro Médico	(47) 3355-2834	Avenida Otto Renaux, 445 sala 14 - São Luiz , Brusque
Clínica Santa Rita	(47) 3350-5028	R. Sete de Setembro, 585, 04 - Santa Rita, Brusque
Ortocentro	(47) 3355-0422	R. Azambuja, 1089 - Azambuja, Brusque
CDU Hospital Azambuja	(47) 3396-2200	Rua Azambuja, 1089, Azambuja
Clínica Consulmed	(47) 3351-2946	R. Mathilde Hoffmann, 66 - SI 4/5/6 - Centro 2
Visão Med	(47) 3355-6910	R. Eduardo Von Buettner, 20 - Centro 1, Brusque
Hospital dos Olhos	(47) 3355-5050	v. Otto Renaux, 174 - Centro 1, Brusque - SC
Espaço Vitale	(47)98836-1993	R. Ver. Guilherme Niebuhr, 101 - Centro 1 - Brusque - SC
Clínica Auditiva de Brusque - Dra Alessandra Martins	(47)3049-1999	R. Pastor Sandrescky, 149 Fundos - Centro 1, Brusque
Clínica Techy Brusque	(47) 3044-3010	R. Hercílio Luz, 145 - Centro 1, Brusque - SC

<b>LABORATÓRIOS</b>		
<b>NOME</b>	<b>TELEFONE</b>	<b>ENDEREÇO</b>
Unimed	(47) 3251-2499	R. Moritz Germano Hoffmann, 140 - Centro 1, Brusque
Unimed	(47) 3251-2499	Rod. Antônio Heil, 635 - Santa Terezinha, Brusque
Laboratório Hoffmann	(47) 3351-2647	R. Pastor Sandrescky 148 - Centro 1, Brusque
Laboratório Hoffmann	(47) 3351-2647	Av. Getúlio Vargas, 81, sala 23, Centro II (Villa Schlosser), Brusque
Laboratório Hoffmann	(47) 3350-5628/ (47)98838-3429	Rua Botuverá, 202, Dom joaquim (Anexo ao Hospital Dom joaquim) - Brusque -SC
Laboratório Hoffmann	(47) 3350-2491/ (47)98837-4550	R. Santos Dumont, 1483 - Santa Terezinha, Brusque
Laboratório Hoffmann	(47) 3354-0925/ (47)98803-7492	R. 10 de Junho, 253 - Centro, Guabiruba
Laboratório Verner Willrich	(47) 3355-5663	Anexo ao Hospital de Azambuja Rua Azambuja, nº 1089 - Brusque/SC
Laboratório Verner Willrich	(47) 3355-5663	Av. Augusto Bauer, 240 - Jardim Maluche, Brusque (Salutar)
Laboratório Verner Willrich	(47) 3355-5663	R. Santos Dumont, 1107 - Santa Terezinha, Brusque
Laboratório Verner Willrich	(47) 3355-5663	Anexo ao Supermercado Angeloni Rua Marthin Luther, 135 - Brusque/SC
Laboratório Heinz Willrich	(47)3351-1490	R. Adriano Schaefer, 138 - Centro 1, Brusque
Laboratório Heinz Willrich	(47)3351-0239	R. Augusto Klapoth, 276 - Águas Claras, Brusque
Laboratório Heinz Willrich	(47) 3350-1038	R. Alberto Muller, 1229 - Limeira, Brusque
Laboratório Heinz Willrich	(47)3354-0803	R. Brusque, nº 111 - Guabiruba
Vitalab Laboratório Anatomia Patologica	(47) 3351-0665	R. Vereador Guilherme Niebhur, 41 - Centro, Brusque

<b>FARMÁCIAS</b>		
<b>NOME</b>	<b>TELEFONE</b>	<b>ENDEREÇO</b>
Farmácia dos Trabalhadores	(47) 3355-1693	R. Adriano Schaeffer, 185 - Centro 1, Brusque
Farmácia dos Trabalhadores	(47) 3354-4606	R. José Fischer, 91 - Guabiruba
Farmácia Desconto Fácil	(47) 3350-3377	R. Santos Dumont, 865 - Santa Terezinha, Brusque
Farmácia Desconto Fácil	(47) 3354-3797	R. Ernesto Bianchini, 220 - Rio Branco, Brusque
DJ Farma	(47) 3354-1028	R. Padre Antonio Eising, 277 - Azambuja, Brusque
Dermavita	(47) 3355-5525	R. Alexandre Atanázio Gevaerd, 99 - Centro 1, Brusque
Drogaria Mannrich	(47) 3354-0179	R. Dez de Junho, 256
Farmácia Aymoré	(47) 3351-1549	R. Pref. Carlos Boss, 3793
Farmácia Guarani	(47) 3354-3797	R. Ernesto Bianchini, 65 - Guarani, Brusque
Guabifarma	(47) 3354-0921	R. Dez de Junho, 89
Maxiflora	(47) 3355-5417	R. Adriano Schaeffer, 141 - Centro 1, Brusque

<b>ÓTICAS</b>		
<b>NOME</b>	<b>TELEFONE</b>	<b>ENDEREÇO</b>
Ótica Moderna	(47) 3251-0770	Av. Cônsul Carlos Renaux, 97 - Centro 1, Brusque
Ótica Boa Visão	(47) 3251-0767	Praça Barão de Schneeberg, 07 - Centro 1, Brusque
Nova Optica	(47) 3308-6995	R. Adriano Schaeffer, 18 - Centro 1, Brusque
Jóias e ótica Hodecker	(47) 99782-0958	Rod. Pedro Merisio, 652 - Dom Joaquim, Brusque



# SINTIPLASQUI

EM PARCERIAS PARA ÁREA DA SAÚDE  
VALORES DIFERENCIADOS

## CONFIRA

- Médico Ginecologista
- Médico Oftalmologista
- Médico Pediatra
- Psicólogo
- Nutricionista
- Pequenas Cirurgias
- Ortopedista

Em caso de dúvidas  
entre em contato:

- (47)3350-5972
- (47)98839-8451

+ Especialidades nos convênios,  
com descontos mediante  
apresentação da carteirinha

ACADEMIAS		
NOME	TELEFONE	ENDEREÇO
Viva Sport Academia	(47) 3252-0013	R. Maria Raulino Coelho, 280 - Santa Rita, Brusque

BARBEARIA E SALÃO DE BELEZA		
NOME	TELEFONE	ENDEREÇO
Josi Estetic & Cia (Desconto de 10% para qualquer serviço)	(47) 99103-2667	R. Gerson Venturelli, 14 - Guarani, Brusque
Taylor Jung - Centro, Brusque (Desconto de 20% Corte Masc. E Barba) Segunda a Quarta	(47) 99182-2050	R. Paes Leme, 123 - Centro 1, Brusque
Taylor Jung - Guabiruba (Desconto de 20% Corte Masc. E Barba) Segunda a Quinta	(47) 99160-0697	R. Brusque, 225 - Centro 1, Guabiruba
Salão de Beleza Cyntia Padoin	(47) 3396-8231	R. Oscar Maluche, 36 - Jardim Maluche

CINEMA		
NOME	TELEFONE	ENDEREÇO
Cine Gracher - Unidade Havan (Desconto de 50%)	(47) 3351-2991	Rod. Antônio Heil, 200 - Centro 2, Brusque
Cine Gracher - Unidade Shopping Gracher (Desconto de 50%)	(47) 3351-2991	Av. Cônsul Carlos Renaux, 56 - Centro 1, Brusque

ESCOLAS DE CURSOS/CONTRATURNO		
NOME	TELEFONE	ENDEREÇO
Wizard Idiomas (Desconto de 15% nos cursos e 20% na taxa de matrícula)	(47) 3350-6001	R. Humberto Mattioli, 44 - Centro 1, Brusque
KNN Idiomas	(47) 3355-7702	R. Alberto Torres, 28 - Brusque
Centro da Música	(47) 3355-6507	Praça Barão de Schneeberg, 39, 3º Andar - Centro, Brusque
Dois Amores - Centro de Apoio escolar	(47)99235-5762	Rua 10 de Junho,142, Centro – Guabiruba

EMBALAGENS E PAPELARIAS		
NOME	TELEFONE	ENDEREÇO
Dokassa Distribuidora e Papelaria (Tabela de atacado, exceto produtos da promoção)	(47) 3211-6700	Av. 1 de Maio, 387 - Primeiro de Maio, Brusque

PIZZARIAS, RESTAURANTES E AFINS		
NOME	TELEFONE	ENDEREÇO
Big Pizzas Brusque (Desconto de 10%, exceto promoções p/ pag em dinheiro/pix)	(47) 9777-3801	Rua João Bauer. 117 Centro - Brusque SC (para retirada no balcão ou consumo no local)



CONVÊNIO

SINTIPLASQUI

# CINE GRACHER

BRUSQUE



**DESCONTO DE 50% PARA O ASSOCIADO AO SINTIPLASQUI**

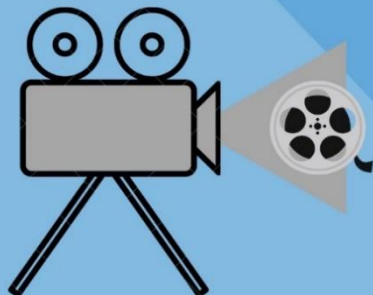

- Desconto válido somente para titular
- Válido somente para sessões que não estejam em promoção
- Necessário apresentação da carteirinha( dentro da validade e RG)
- Desconto válido a 1 ingresso por sessão

CONVÊNIO COM O CINE GRACHER BRUSQUE

## SÃO JOÃO BATISTA

### MÉDICOS CONVENIADOS

#### CARDIOLOGISTA

NOME	TELEFONE	ENDEREÇO (RUA,BAIRRO,CIDADE)
Dr. Gerdil Leal de Azeredo	(48)3265-5196 (48)99123-1344	Rua Augusto Paulo Durkopp, 470 - São João Batista( Clinissom)

#### CIRURGIA VASCULAR

NOME	TELEFONE	ENDEREÇO (RUA,BAIRRO,CIDADE)
Dra Manoela Suzana Persch	(48)3265-5196 (48)99123-1344	Rua Augusto Paulo Durkopp, 470 - São João Batista( Clinissom)

#### DERMATOLOGISTA

NOME	TELEFONE	ENDEREÇO (RUA,BAIRRO,CIDADE)
Dr. Luiz Fernando	(48)3265-2806 (48)3265-3857 (48)991752072	R. Benjamin Duarte, 09, 10 - Centro, São João Batista (Consulmed Consultoria em Medicina Trabalho)
Dra. Janete Regina Hallu Esmala	(48)3265-5196 (48)99123-1344	Rua Augusto Paulo Durkopp, 470 - São João Batista( Clinissom)

**ENDOCRINOLOGISTA**

<b>NOME</b>	<b>TELEFONE</b>	<b>ENDEREÇO (RUA,BAIRRO,CIDADE)</b>
Dr Celso Boaventura do Amaral	(48)3265-5196 (48)99123-1344	Rua Augusto Paulo Durkopp, 470 - São João Batista( Clinissom)

**FONOAUDIOLOGA**

<b>NOME</b>	<b>TELEFONE</b>	<b>ENDEREÇO (RUA,BAIRRO,CIDADE)</b>
Aline Adriano	(48)3265-5196 (48)99123-1344	Rua Augusto Paulo Durkopp, 470 - São João Batista( Clinissom)

**GINECOLOGISTA**

<b>NOME</b>	<b>TELEFONE</b>	<b>ENDEREÇO (RUA,BAIRRO,CIDADE)</b>
Dr. David	(48)3265-2806 (48)3265-3857 (48)991752072	R. Benjamin Duarte, 09, 10 - Centro, São João Batista (Consulmed Consultoria em Medicina Trabalho)
Dr Paula Locatelli	(48)3265-5196 (48)99123-1344	Rua Augusto Paulo Durkopp, 470 - São João Batista( Clinissom)

**NUTRICIONISTA**

<b>NOME</b>	<b>TELEFONE</b>	<b>ENDEREÇO (RUA,BAIRRO,CIDADE)</b>
Genifer Müller	(48)3265-5196 (48)99123-1344	Rua Augusto Paulo Durkopp, 470 - São João Batista( Clinissom)
Dra Rosangela	(48)3265-5196 (48)99123-1344	Rua Augusto Paulo Durkopp, 470 - São João Batista( Clinissom)

**NUTRÓLOGO**

<b>NOME</b>	<b>TELEFONE</b>	<b>ENDEREÇO (RUA,BAIRRO,CIDADE)</b>
Dr. Celso Boaventura do Amara	(48)3265-5196 (48)99123-1344	Rua Augusto Paulo Durkopp, 470 - São João Batista( Clinissom)

**OTORRINOLARINGOLOGISTA**

<b>NOME</b>	<b>TELEFONE</b>	<b>ENDEREÇO (RUA,BAIRRO,CIDADE)</b>
Dr Felipe Figueiredo	(48)3265-5196 (48)99123-1344	Rua Augusto Paulo Durkopp, 470 - São João Batista( Clinissom)

**ORTOPEDISTA E TRAUMATOLOGISTA**

<b>NOME</b>	<b>TELEFONE</b>	<b>ENDEREÇO (RUA,BAIRRO,CIDADE)</b>
Dr. George	(48)3265-2806 (48)3265-3857 (48)991752072	R. Benjamin Duarte, 09, 10 - Centro, São João Batista (Consulmed Consultoria em Medicina Trabalho)
Dr Marcus Luna Freire	(48)3265-5196 (48)99123-1344	Rua Augusto Paulo Durkopp, 470 - São João Batista( Clinissom)

**PSICÓLOGO**

<b>NOME</b>	<b>TELEFONE</b>	<b>ENDEREÇO (RUA,BAIRRO,CIDADE)</b>
Dra. Leidiane Weber	(48)3265-2806 (48)3265-3857 (48)991752072	R. Benjamin Duarte, 09, 10 - Centro, São João Batista (Consulmed Consultoria em Medicina Trabalho)
Dra Rosi Meri - Avaliação psicológica	(48)3265-2806 (48)3265-3857 (48)991752072	R. Benjamin Duarte, 09, 10 - Centro, São João Batista (Consulmed Consultoria em Medicina Trabalho)
Dra Silvana Cristina Sardá	(48)3265-5196 (48)99123-1344	Rua Augusto Paulo Durkopp, 470 - São João Batista( Clinissom)

**OFTALMOLOGISTA**

<b>NOME</b>	<b>TELEFONE</b>	<b>ENDEREÇO (RUA,BAIRRO,CIDADE)</b>
Dr. José Carlos Lorenzi Pereira	(48) 3265-1420	Rua Nereu Ramos 188, Centro - São João Batista (Visão Med)
Dra. Maria Amélia Bertolini	(48) 3265-1420	Rua Nereu Ramos 188, Centro - São João Batista (Visão Med)

**UROLOGISTA**

<b>NOME</b>	<b>TELEFONE</b>	<b>ENDEREÇO (RUA,BAIRRO,CIDADE)</b>
Dr Franco Luciano Gorski	(48)3265-5196 (48)99123-1344	Rua Augusto Paulo Durkopp, 470 - São João Batista( Clinissom)



**Consulta Gratuita**

# ASSESSORIA JURÍDICA

**Para associados ao SINTIPLASQUI**



Dr. André Bevilaqua

Dr. Jairo L. L. Rodrigues

Dra. Fabíola C. L. Bevilaqua

**Todas as especialidades**

**Com horário agendado - atendimentos nas  
quartas-feiras das 14h as 17h**

Entre em contato para mais informações: (47)3350-5972 ou (47)98839-8451

CLÍNICAS		
NOME	TELEFONE	ENDEREÇO
Clinisom - Clínica Médica e Diagnóstico por Imagem	(47) 3265-5196	R Augusto Paulo Durkopp, 470 - Centro, São João Batista
<b>Exames</b>	<ul style="list-style-type: none"> <li>• Acuidade Visual</li> <li>• Audiometria</li> <li>• Eletrocardiograma</li> <li>• Eletroencefalograma</li> <li>• Espirometria</li> <li>• Holter 24 horas</li> <li>• Mapa 24 horas</li> <li>• Raio X Digital</li> <li>• Ultrassonografia</li> <li>• Vídeo Endoscopia Nasal Flexível, Videolaringostroboscopia,</li> </ul>	
<b>Consultas Médicas</b>	<ul style="list-style-type: none"> <li>• Cardiologia</li> <li>• Dermatologia</li> <li>• Endocrinologia</li> <li>• Nutrologia</li> <li>• Fonoaudiologia</li> <li>• Neurologia</li> <li>• Nutrição</li> <li>• Ortopedia</li> <li>• Otorrinolaringologia</li> <li>• Psicologia</li> <li>• Psiquiatra</li> <li>• Urologista</li> </ul>	

Clínica Consulmed	(48) 3265-2806	R. Benjamim Duarte, 174 - Centro, São João Batista
<b>Consultas médicas</b>	<ul style="list-style-type: none"> <li>• Dermatologista</li> <li>• Ginecologista</li> <li>• Ortopedista</li> <li>• Psicóloga</li> <li>• Geriatria</li> <li>• Psicopedagoga</li> </ul>	
<b>Exames</b>	Ultrassonografia	
Consultório Optométrico Centro da Visão - VISÃO MED	(48) 99145-8134	R. Nereu Ramos, 161, São João Batista



EM CANELINHA

# CLÍNICA GERAL ODONTOLÓGICA

**GRATUITA**



AGENDE SUA CONSULTA

LABORATÓRIOS		
NOME	TELEFONE	ENDEREÇO
Unimed	(47) 3251-2499	Rua Leoberto Leal, 0150 - Centro, São João Batista
Laboratório Verner Willrich	(48) 3265-4495	R. João Antonio da Silva, 25 - Centro, São João Batista
Laboratório Santa Isabel (ISABELLAB)	(48) 3265-4568	R. Benjamim Duarte, 156 - Centro, São João Batista

ÓTICAS		
NOME	TELEFONE	ENDEREÇO
Ótica Menina dos Olhos	(48) 3265-4568	R. Benjamim Duarte, 156 - Centro, São João Batista
Ótica e Joalheria Mandadori	(48) 3265-2883	R. Nereu Ramos, 188 - Centro, São João Batista

ESCOLAS DE CURSOS		
NOME	TELEFONE	ENDEREÇO
Wizard Idiomas (Desconto de 15% nos cursos e 20% na taxa de matrícula)	(48) 3265-4040	R. João Vicente Gomes, 97 - Centro, São João Batista
Centro da Música	(48) 3265-5708	R. Augusto Paulo Durkop, 455 - Centro, São João Batista

PIZZARIAS, RESTAURANTES E AFINS		
NOME	TELEFONE	ENDEREÇO
Pizzaria Tigrão	(48) 3265-1307	R. Getúlio Vargas, 220 - São João Batista

# TIJUCAS

## MÉDICOS CONVENIADOS

### ANGIOLOGISTA E CIRURGIÃO VASCULAR

NOME	TELEFONE	ENDEREÇO (RUA,BAIRRO,CIDADE)
Dra. Ana Paula Nuclemann	(48) 3263-1879 (48) 8861-2600	R. Leoberto Leal, 230 - Centro, Tijucas ( Clinica Cem)
Dr. Ricardo Rizzo	(48) 3263-1879 (48) 8861-2600	R. Leoberto Leal, 230 - Centro, Tijucas ( Clinica Cem)
Dra. Bruna Zimmermann	(48) 3263-1879 (48) 8861-2600	R. Leoberto Leal, 230 - Centro, Tijucas ( Clinica Cem)
Verificar com a clínica	(48) 3641-1800 (whatsApp)	Rua Rudy Bayer, 177 - Centro, Tijucas (CBM)

### CARDIOLOGISTA

NOME	TELEFONE	ENDEREÇO (RUA,BAIRRO,CIDADE)
Dr. Adriano Penha	(48) 3263-1879 (48) 8861-2600	R. Leoberto Leal, 230 - Centro, Tijucas ( Clinica Cem)
Dr. Nelson S. Cathcart	(48) 3641-1800 (whatsApp)	Rua Rudy Bayer, 177 - Centro, Tijucas (CBM)
Verificar com a clínica	(48) 3641-1800 (whatsApp)	Rua Rudy Bayer, 177 - Centro, Tijucas (CBM)

### CIRURGIÃO GERAL

NOME	TELEFONE	ENDEREÇO (RUA,BAIRRO,CIDADE)
Dra. Ana Paula Pasin	(48) 3263-1879 (48) 8861-2600	R. Leoberto Leal, 230 - Centro, Tijucas ( Clinica Cem)

### CIRURGIÃO PLÁSTICO

NOME	TELEFONE	ENDEREÇO (RUA,BAIRRO,CIDADE)
Dr. Julio César Goelzer	(48) 3263-1879 (48) 8861-2600	R. Leoberto Leal, 230 - Centro, Tijucas ( Clinica Cem)



<b>DERMATOLOGISTA</b>		
<b>NOME</b>	<b>TELEFONE</b>	<b>ENDEREÇO (RUA,BAIRRO,CIDADE)</b>
Dra. Marina de Paula	(48) 3263-1879 (48) 8861-2600	R. Leoberto Leal, 230 - Centro, Tijucas ( Clínica Cem)
Verificar com a clínica	(48) 3641-2938	R. Leoberto Leal, 244 - Centro, Tijucas - SC (CLINIVATI)

<b>ENDOCRINOLOGISTA</b>		
<b>NOME</b>	<b>TELEFONE</b>	<b>ENDEREÇO (RUA,BAIRRO,CIDADE)</b>
Dr. Klifer Braum	(48) 3263-1879 (48) 8861-2600	R. Leoberto Leal, 230 - Centro, Tijucas ( Clínica Cem)
Verificar com a clínica	(48) 3641-2938	R. Leoberto Leal, 244 - Centro, Tijucas - SC (CLINIVATI)

<b>FONOAUDIOLOGA</b>		
<b>NOME</b>	<b>TELEFONE</b>	<b>ENDEREÇO (RUA,BAIRRO,CIDADE)</b>
Ana Carolina Reis Garcia	(48) 3263-1879 (48) 8861-2600	R. Leoberto Leal, 230 - Centro, Tijucas ( Clínica Cem)
Verificar com a clínica	(48) 3641-1800 (whatsApp)	Rua Rudy Bayer, 177 - Centro, Tijucas (CBM )
Verificar com a clínica	(48) 3641-2938	R. Leoberto Leal, 244 - Centro, Tijucas - SC (CLINIVATI)

<b>GINECOLOGISTA</b>		
<b>NOME</b>	<b>TELEFONE</b>	<b>ENDEREÇO (RUA,BAIRRO,CIDADE)</b>
Dr. Jean Carlo Bonan	(48) 3263-1879 (48) 8861-2600	R. Leoberto Leal, 230 - Centro, Tijucas ( Clínica Cem)
Dra. Serana Toniolli	(48) 3263-1879 (48) 8861-2600	R. Leoberto Leal, 230 - Centro, Tijucas ( Clínica Cem)
Verificar com a clínica	(48) 3641-2938	R. Leoberto Leal, 244 - Centro, Tijucas - SC (CLINIVATI)

**GASTROENTEROLOGISTA**

<b>NOME</b>	<b>TELEFONE</b>	<b>ENDEREÇO (RUA,BAIRRO,CIDADE)</b>
Verificar com a clínica	(48) 3641-2938	R. Leoberto Leal, 244 - Centro, Tijucas - SC (CLINIVATI)

**GERIATRA**

<b>NOME</b>	<b>TELEFONE</b>	<b>ENDEREÇO (RUA,BAIRRO,CIDADE)</b>
Verificar com a clínica	(48) 3641-2938	R. Leoberto Leal, 244 - Centro, Tijucas - SC (CLINIVATI)

**MASTOLOGISTA**

<b>NOME</b>	<b>TELEFONE</b>	<b>ENDEREÇO (RUA,BAIRRO,CIDADE)</b>
Dra. Juliana Fuentes	(48) 3263-1879 (48) 8861-2600	R. Leoberto Leal, 230 - Centro, Tijucas ( Clinica Cem)
Verificar com a clínica	(48) 3641-2938	R. Leoberto Leal, 244 - Centro, Tijucas - SC (CLINIVATI)

**NEUROLOGISTA**

<b>NOME</b>	<b>TELEFONE</b>	<b>ENDEREÇO (RUA,BAIRRO,CIDADE)</b>
Dr. Gustavo de Souza	(48) 3263-1879 (48) 8861-2600	R. Leoberto Leal, 230 - Centro, Tijucas ( Clinica Cem)
Dr. Lucas Torres	(48) 3263-1879 (48) 8861-2600	R. Leoberto Leal, 230 - Centro, Tijucas ( Clinica Cem)
Verificar com a clínica	(48) 3641-2938	R. Leoberto Leal, 244 - Centro, Tijucas - SC (CLINIVATI)

**NUTRICIONISTA**

<b>NOME</b>	<b>TELEFONE</b>	<b>ENDEREÇO (RUA,BAIRRO,CIDADE)</b>
Kátia Regina Tomazoni	(48) 8861-2600	Tijucas ( Clinica Cem)
Verificar com a clínica	(48) 3641-2938	R. Leoberto Leal, 244 - Centro,

**ORTOPEDISTA E TRAUMATOLOGISTA**

<b>NOME</b>	<b>TELEFONE</b>	<b>ENDEREÇO (RUA,BAIRRO,CIDADE)</b>
Dr. Arthur Blois	(48) 3263-1879 (48) 8861-2600	R. Leoberto Leal, 230 - Centro, Tijucas ( Clinica Cem)
Dr. Thales Dalber	(48) 3263-1879 (48) 8861-2600	R. Leoberto Leal, 230 - Centro, Tijucas ( Clinica Cem)
Verificar com a clínica	(48) 3641-2938	R. Leoberto Leal, 244 - Centro, Tijucas - SC (CLINIVATI)

**OTORRINOLARINGOLOGISTA**

<b>NOME</b>	<b>TELEFONE</b>	<b>ENDEREÇO (RUA,BAIRRO,CIDADE)</b>
Dr. Guilherme Couto	(48) 3263-1879 (48) 8861-2600	R. Leoberto Leal, 230 - Centro, Tijucas ( Clinica Cem)
Verificar com a clínica	(48) 3641-2938	R. Leoberto Leal, 244 - Centro, Tijucas - SC (CLINIVATI)

**PEDIATRA**

<b>NOME</b>	<b>TELEFONE</b>	<b>ENDEREÇO (RUA,BAIRRO,CIDADE)</b>
Dra. Camila Macedo	(48) 3263-1879 (48) 8861-2600	R. Leoberto Leal, 230 - Centro, Tijucas ( Clinica Cem)
Verificar com a clínica	(48) 3641-2938	R. Leoberto Leal, 244 - Centro, Tijucas - SC (CLINIVATI)

**PSIQUIATRA**

<b>NOME</b>	<b>TELEFONE</b>	<b>ENDEREÇO (RUA,BAIRRO,CIDADE)</b>
Dr. Marcelo Simi	(48) 3263-1879 (48) 8861-2600	R. Leoberto Leal, 230 - Centro, Tijucas ( Clinica Cem)
Dr. Walmor Lange Jr.	(48) 3263-1879 (48) 8861-2600	R. Leoberto Leal, 230 - Centro, Tijucas ( Clinica Cem)
Verificar com a clínica	(48) 3641-2938	R. Leoberto Leal, 244 - Centro, Tijucas - SC (CLINIVATI)

<b>PSICÓLOGO</b>		
<b>NOME</b>	<b>TELEFONE</b>	<b>ENDEREÇO (RUA,BAIRRO,CIDADE)</b>
Edileia Nunes	(48) 3263-1879 (48) 8861-2600	R. Leoberto Leal, 230 - Centro, Tijucas ( Clínica Cem)
Michelle Santin	(48) 3263-1879 (48) 8861-2600	R. Leoberto Leal, 230 - Centro, Tijucas ( Clínica Cem)
Andressa Maia	(48) 3263-1879 (48) 8861-2600	R. Leoberto Leal, 230 - Centro, Tijucas ( Clínica Cem)
Angela Maria Peixoto	(48) 3263-1879 (48) 8861-2600	R. Leoberto Leal, 230 - Centro, Tijucas ( Clínica Cem)
Bianca Alexia	(48) 3263-1879 (48) 8861-2600	R. Leoberto Leal, 230 - Centro, Tijucas ( Clínica Cem)

<b>UROLOGISTA</b>		
<b>NOME</b>	<b>TELEFONE</b>	<b>ENDEREÇO (RUA,BAIRRO,CIDADE)</b>
Dr. Franco L. Gorski	(48) 3263-1879 (48) 8861-2600	R. Leoberto Leal, 230 - Centro, Tijucas ( Clínica Cem)
Verificar com a clínica	(48) 3641-2938	R. Leoberto Leal, 244 - Centro, Tijucas - SC (CLINIVATI)

<b>REUMATOLOGISTA</b>		
<b>NOME</b>	<b>TELEFONE</b>	<b>ENDEREÇO (RUA,BAIRRO,CIDADE)</b>
Verificar com a clínica	(48) 3641-2938	R. Leoberto Leal, 244 - Centro, Tijucas - SC (CLINIVATI)

<b>FISIOTERAPEUTA</b>		
<b>NOME</b>	<b>TELEFONE</b>	<b>ENDEREÇO (RUA,BAIRRO,CIDADE)</b>
Verificar com a clínica	(48) 3641-1800 (whatsApp)	Rua Rudy Bayer, 177 - Centro, Tijucas (CBM )



**SCUT**

PROTEÇÃO • VEICULAR

CONDIÇÕES ESPECIAIS PARA ASSOCIADOS  
NA ADESÃO DOS PLANOS DE PROTEÇÃO

novο convênio



CLÍNICAS		
NOME	TELEFONE	ENDEREÇO
Clinivati	(48) 3641-2900	R. Leoberto Leal, 244 - Centro, Tijuca
	Exames	
	Consultas médicas	
Clínica CEM - Centro de Especialidades Médicas	(48) 3263-1879	R. Leoberto Leal, 230 - Centro, Tijuca
Exames	<ul style="list-style-type: none"><li>• Ecocardiograma</li><li>• Teste ergométrico</li><li>• Ecg de repouso</li><li>• Mapa 24h</li><li>• Holter 24h</li><li>• Teste de prótese auditiva</li></ul>	
Consultas médicas	<ul style="list-style-type: none"><li>• Cardiologista</li><li>• Ortopedista e Traumatologista</li><li>• Urologista</li><li>• Otorrinolaringologista</li><li>• Neurologista</li><li>• Ginecologista e Obstetra</li><li>• Cirurgião Plástico</li><li>• Endocrinologista</li><li>• Psiquiatra</li><li>• Clínica Geral</li><li>• Vascular</li><li>• Pediatra</li><li>• Mastologista</li><li>• Dermatologista</li><li>• Nutricionista</li><li>• Psicólogo</li><li>• Fonoaudiólogo</li></ul>	

CBM Centro Biomédico	(48) 3641-1800	R. Rudy Bayer, 177 - Centro, Tijuca
<b>Exames</b>	<ul style="list-style-type: none"> <li>• Acuidade Visual</li> <li>• Atestado Médico Ocupacional (ASO)</li> <li>• Audiometria Clínica (Tonal e Vocal)</li> <li>• Audiometria Ocupacional</li> <li>• Ecocardiograma</li> <li>• Eletroencefalograma</li> <li>• Eletrocardiograma</li> <li>• Espirometria Ocupacional (sem bronco)</li> <li>• Esteira Ergométrica</li> <li>• Esteira</li> <li>• Holter 24</li> <li>• Imitanciometria</li> <li>• Mapa 24 Horas</li> <li>• Processamento Auditivo Central (PAC)</li> <li>• Ultrassonografia</li> <li>• Cauterização - procedimento</li> <li>• Escleroterapia (Secagem de Varizes)- procedimento</li> </ul>	
<b>Consultas médicas</b>	<ul style="list-style-type: none"> <li>• Consulta Cardiologista</li> <li>• Consulta Cirurgião Plástico</li> <li>• Consulta Clínico Geral</li> <li>• Nutrólogo</li> <li>• Consulta Dermatológica</li> <li>• Consulta Endocrinologista</li> <li>• Consulta Fonoaudiologia</li> <li>• Consulta Ortopedista</li> <li>• Consulta Pediátrica</li> <li>• Cirurgião Vascular</li> </ul>	
FOCO X Radiologia Odontológica	(48) 99614-0857	R. Cel. Buchelle, 714 - sala 01 - Centro, Tijuca



COM DESCONTO  
PARA ASSOCIADOS E  
DEPENDENTES

**Exames laboratoriais**  
Confira quais laboratórios temos  
parcerias e aproveite

**ASSIM FICOU BEM + FÁCIL CUIDAR DA SAÚDE!**

LABORATÓRIOS		
NOME	TELEFONE	ENDEREÇO
Laboratório Hoffmann	(48) 3263-5886	R. Leoberto Leal, 244 - Centro, Tijucas, Posto Clinivati
Santa Luzia Laboratório Médico	(48) 3952-4200	R. Leoberto Leal, 185 - Centro, Tijucas

FARMÁCIAS		
NOME	TELEFONE	ENDEREÇO
Farmácia de Mabipulação Familiar	(48) 3263-6297	Av. Bayer Filho, 1150 - Tijucas

ÓTICAS		
NOME	TELEFONE	ENDEREÇO
Óticas Anelyse	(48) 3263-4280	Av. Bayer Filho, 1458, Sala 2 - Centro, Tijucas



**PIZZA**

**ANIVERSARIANTE  
SINTIPLASQUI**

Sorteio de vale pizzas acontece todo  
mês entre os associados de aniversário!





ACADÊMIA		
NOME	TELEFONE	ENDEREÇO
Acadêmia New Shape	(48) 3263-2982	Av. Valério Gomes, 124 - Tijucas
SALÃO DE BELEZA		
NOME	TELEFONE	ENDEREÇO
Dani Melo Beleza e Estética	(48) 3263-1374	Av. Valério Gomes, 42 - Centro, Tijucas
ESCOLA DE CURSOS		
NOME	TELEFONE	ENDEREÇO
Wizard Idiomas (Desconto de 15% nos cursos e 20% na taxa de matrícula)	(48) 3263-5522	R. Rudy Bayer, 176 - Centro, Tijucas
PIZZARIAS, RESTAURANTES E AFINS		
NOME	TELEFONE	ENDEREÇO
Pizzaria Polonesa	(48) 3263-6003	Av. Bayer Filho, 413 - Centro, Tijucas
Espetinho Bier Conveniência	(48) 3263-6699	Av. Bayer Filho, 967 - Centro, Tijucas

**\*CONVÊNIOS SUJEITOS A ALTERAÇÃO SEM AVISO PRÉVIO\***

**TÁ COM DÚVIDA? ENTRE EM CONTATO**



[www.sintiplasqui.com.br](http://www.sintiplasqui.com.br)



@sintiplasquibusque



(47)98839-8451 ou (47)3350-5972

## **Projetos futuros em fase de estudos.**

Serviços que ainda não estão disponíveis.

- Convênios com mais estabelecimentos, que os trabalhadores necessitem.
- Projeto sindicato itinerante, aquisição de veículo equipado com todo o sistema necessário para atendimento dos trabalhadores e trabalhadoras nas portas de fábricas de nossa categoria facilitando desta forma o contato com os trabalhadores no dia-dia.
- Assessoria Publicidade e imprensa, a fim de criar um informativo periódico a fim de manter os trabalhadores cada vez mais informados, de seus direitos e deveres e benefícios.
- Instalação de mais 02 unidades de atendimento (sub sedes) aos trabalhadores em São João Batista e Tijucas, a fim de melhor atender todos os trabalhadores que compõe nossa categoria.
- Convênio com estabelecimento bancário-financeiro a juros mais baixos para empréstimo conseguindo em folha. (Parceria: sindicato, empresa e financeira).
- Sistema de Subsídio – Reembolso nas consultas médicas dos estabelecimentos conveniados.

## **Bandeiras de Luta defendidas pelo Sindicato:**

- Defesa da CLT, (Consolidações de Leis Trabalhistas) direitos como: 13º, férias, FGTS, Seguro desemprego, Aviso Prévio entre outros direitos básicos.
- 40 horas semanais.
- Sábado Livre.
- Melhores ambientes de Trabalho.
- Reajustes salariais dignos.
- Fim do assédio moral nas relações do trabalho.
- Igualdade entre homens e mulheres.

“Trabalhador sindicalizado e participativo sempre terá um sindicato forte e organizado filie-se e ajude a construir este futuro”

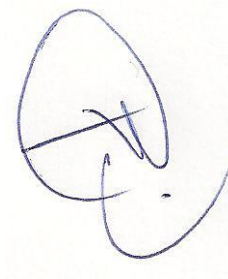
A handwritten signature in blue ink, appearing to be 'Ednaldo Pedro Antônio', written in a cursive style.

Ednaldo Pedro Antônio  
Presidente Sintiplasqui



# SINTIPLASQUI

**ACESSE A CARTILHA  
DE CONVÊNIOS ONLINE  
OU ENTRE EM CONTATO**



BASTA APONTAR A CÂMERA DO CELULAR  
PARA O QR CODE E ACESSAR!

## Saiba onde nos encontrar online:



**@sintiplasquibusque**



**SINTIPLASQUI**



**WWW.SINTIPLASQUI.COM.BR**



**(47)3350-5972**



**(47)98839-8451**